

COMUNE DI OSILO

PROVINCIA DI SASSARI

VARIANTE AL PIANO PARTICOLAREGGIATO DEL CENTRO STORICO ZONA A1

REGIONE AUTONOMA DELLA SARDEGNA
COMUNE DI OSILO
UFFICIO TECNICO
P. 6. 1699, n. 1497 del grafico numero 10

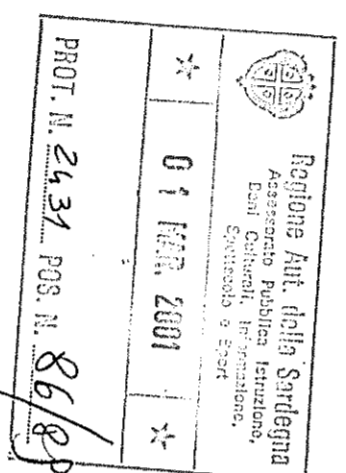

Dott. Arch. Pier Paolo Ganadu

Piazza Castello, 11 - tel. 079/23.57.97

Tavola n. Elaborato:

4.
ISOLATO 4:
4.0
PROFILI REGOLATORI

Scala: 1:200

Data: Ottobre 96

Agg.:

Agg.:

Il Progettista

Il Sindaco

Il Capo Ufficio Tecnico

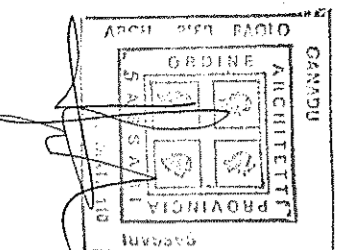

IL RESPONSABILE
DELL'UFFICIO TECNICO
(Geom. PAVO PINTUS)

[Signature]

VIA	CAMPoSANTO	MARSALA
UNITA' N.	01	01
SCHEDA N.	4.01	4.01

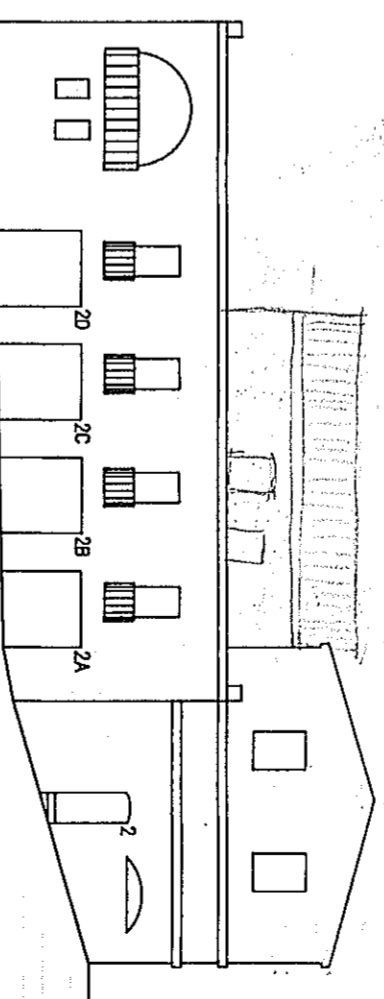

VIA	MARSALA					
UNITA' N.	02	03	04	05	06	
SCHEDA N.	4.02	4.03	4.04	4.05	4.06	

